

STARTEN IN EEN SCHAKEL- OF

VOORBEREIDINGSPROGRAMMA AAN FPPW

Infoweekend 23 en 24 april 2022



TRAJECTBEGELEIDING



Marlies Noerens
Psychologie



Tine Librecht
**Pedagogische wetenschappen
& Sociaal werk**



Eline Verstuijf

Educatieve master



Evelien Decorte

SCHAKEL- EN VOORBEREIDINGSPROGRAMMA (SP/VP)?

- **Brugprogramma's** naar de masteropleiding
 - Schakelprogramma = vanuit professionele bachelor
 - Voorbereidingsprogramma = vanuit academische bachelor
- Leiden tot **getuigschrift**, niet tot een bachelordiploma
- **Geen afzonderlijke lessen**: aansluiten bij 1^e, 2^e en 3^e Bachelor

TRAJECT



BROCHURE

- Ook digitaal te verkrijgen via www.fppw.ugent.be/fdo/spvp



INHOUD PER OPLEIDING

- Voor wie?
- Hoe wordt er gewerkt?
- Wat houdt de opleiding in?
- Afstudeerrichtingen?
- Stage?
- Waar kom je terecht?

TIP: Laat je inspireren door onze afgestudeerden via www.elise.ugent.be/werkveld

TOELATING PER OPLEIDING

- Welke vooropleidingen kunnen instromen?
- Traject afhankelijk van vooropleiding en afstudeerrichting
- Afstudeerrichting onmiddellijk kiezen
- Traject op maat mogelijk:
filmpje “Hoe kies ik mijn vakken in een SP/VP?”
op www.fppw.ugent.be/fdo/spvp

WELKE VOOROPLEIDINGEN KUNNEN INSTROMEN IN DE MASTER PEDAGOGISCHE WETENSCHAPPEN?

PROFESSIONELE BACHELOR

| | AANTAL STUDIEPUNTEN IN HET SCHAKELPROGRAMMA | |
|---|---|--|
| | Pedagogiek & Onderwijskunde | Klinische Orthopedagogiek & Disability Studies |
| Audiologie | 67 - 68 * | 64 - 65 * |
| Educatieve Bachelor (kleuter, lager, secundair) | 67 - 68 * | 64 - 65 * |
| Ergotherapie | 67 - 68 * | 64 - 65 * |
| Gezinswetenschappen | 67 - 68 * | 64 - 65 * |
| Logopedie | 67 - 68 * | 64 - 65 * |
| Maatschappelijke veiligheid | 67 - 68 * | 64 - 65 * |
| Orthopedagogie | 67 - 68 * | 64 - 65 * |
| Pedagogie van het jonge kind | 67 - 68 * | 64 - 65 * |
| Sociaal werk | 67 - 68 * | 64 - 65 * |
| Sociale readaptatiewetenschappen | 67 - 68 * | 64 - 65 * |
| Toegepaste psychologie | 67 - 68 * | 64 - 65 * |
| Verpleegkunde | 67 - 68 * | 64 - 65 * |
| Vroedkunde | 67 - 68 * | 64 - 65 * |

* Exact aantal studiepunten is afhankelijk van het opgenomen keuzevak.

ACADEMISCHE BACHELOR

| | AANTAL STUDIEPUNTEN IN HET VOORBEREIDINGSPROGRAMMA | |
|---|--|--|
| | Pedagogiek & Onderwijskunde | Klinische Orthopedagogiek & Disability Studies |
| Agogische wetenschappen | 12 | 13 |
| Pedagogische wetenschappen (andere afstudeerrichting) | 12 | 13 |
| Communicatiewetenschappen | 65 | 63 |
| Criminologische wetenschappen | 65 | 63 |
| Logopedische en audiologische wetenschappen | 65 | 63 |
| Politieke wetenschappen | 65 | 63 |
| Psychologie | 65 | 63 |
| Sociologie | 65 | 63 |
| Geschiedenis | 78 | 76 |
| Moraalwetenschappen | 78 | 76 |
| Wijsbegeerte | 78 | 76 |

Indien jouw vooropleiding niet werd opgenomen in bovenstaande lijst, kom je niet in aanmerking voor een schakel- of voorbereidingsprogramma in de Pedagogische wetenschappen.

VAKKENPAKKET

- Vakkenpakket afhankelijk van **vooropleiding en afstudeerrichting**
- Soorten vakken:
 - Methodologische basis
 - Algemene vakken
 - Vakken afhankelijk van de afstudeerrichting
 - Keuzevakken (Pedagogische wetenschappen, Sociaal werk)
- Online studiekiezer voor meer info: www.studiekiezer.ugent.be

HOE ZIET JOUW SCHAKELPROGRAMMA PSYCHOLOGIE ER UIT?

Per vooropleiding wordt aangegeven welke vakken je moet volgen. Alle vakken aangeduid met een X moet je verplicht volgen. Vakken worden standaard in het Nederlands gegeven, tenzij anders vermeld. Een standaard academiejaar omvat 60 studiepunten. Wanneer jouw programma meer dan 75 studiepunten omvat, moet je dit verplicht spreiden over (minimum) 2 academiejaren. Vakken die **vet** zijn aangeduid, zijn vakken waarvan we aanraden om ze in het eerste jaar op te nemen. Wens je meer informatie omtrent de samenstelling van het curriculum? Neem dan een kijkje op www.fppw.ugent.be/fo/sovp Onderaan vind je een filmpje waarin de trajectbegeleiders jou op weg helpen.

Benleurd wat elk vak inhoudt?
Bekijk de studiefiches via www.studiekiezer.ugent.be; hier wordt niet alleen de inhoud van een vak beschreven maar vind je ook meer info over de werk- en evaluatievormen, het gebruikte leer materiaal ...

ALGEMENE VAKKEN TE VOLGEN DOOR ALLE AFSTUDEERRICHTINGEN

| | SP | SEM | TOEGEPASTE PSYCHOLOGIE | AUDIOLOGIE, ERGOTHERAPIE, LOGOPEDIE, ORTHOPEDAGOGIE, SOCIAAL WERK, VERPLEEGKUNDE, VROEDKUNDE |
|---------------------------------------|----|-----|------------------------|--|
| Introductie cognitieve psychologie II | 5 | 1 | X | X |
| Sociale cognitie en groepsprocessen | 5 | 1 | X | X |
| Psychometrie | 4 | 1 | | X |
| Statistiek I | 7 | 1 | X | X |
| Statistiek II | 6 | 2 | X | X |
| Methoden in de psychologie | 5 | 2 | X | X |
| Leerpsychologie | 5 | 2 | X | X |
| Neuropsychologie | 5 | 2 | X | X |

VAKKEN AFHANKELIJK VAN DE AFSTUDEERRICHTING

| KLINISCHE PSYCHOLOGIE | | | | |
|--|---|---|-----------|-----------|
| Modellen in de psychoanalyse | 4 | 1 | X | X |
| Modellen in de experimentele psychopathologie | 4 | 1 | X | X |
| Modellen in de ontwikkelingspsychopathologie | 4 | 1 | X | X |
| Interpersoonlijke modellen in de psychologie | 4 | 1 | X | X |
| Persoonlijkheidspsychologie | 4 | 1 | X | X |
| Inleiding klinisch psychologische assessment | 4 | 2 | X | |
| Ontwikkelingspsychologie | 5 | 1 | | X |
| Integratie modellen in de klinische psychologie | 3 | 1 | | X |
| Levenslooppsychologie (Engelstalig) | 4 | 1 | | X |
| Inleiding tot modellen in de klinische psychologie | 6 | 1 | | X |
| Differentiële psychologie | 4 | 2 | | X |
| Eerste lijn: motivatie en zelfregulatie bij gezondheidsproblemen | 3 | 2 | | X |
| Eerste lijn: herstelgericht psychiatrie zorg | 3 | 2 | | X |
| TOTAAL | | | 62 | 90 |
| BEDRIJFSPSYCHOLOGIE & PERSONEELSBELEID | | | | |
| Teams and work motivation in organizations (Engelstalig) | 6 | 1 | X | X |
| Psychologische arbeidskenmerken | 5 | 1 | X | X |
| Digitale leeromgevingen | 3 | 1 | X | X |
| Marktonderzoek | 5 | 1 | X | X |
| Gedragseconomie | 3 | 2 | X | X |
| Human resource management | 6 | 2 | X | X |
| Ontwikkelingspsychologie | 5 | 1 | | X |
| Cross-cultural psychology (Engelstalig) | 4 | 2 | | X |
| Assessmenttheorie | 6 | 2 | | X |
| Inleiding bedrijfspsychologie | 5 | 2 | | X |
| TOTAAL | | | 60 | 90 |
| THEORETISCHE & EXPERIMENTELE PSYCHOLOGIE | | | | |
| Cognitie en emotie (Engelstalig) | 5 | 1 | X | X |
| Introduction to neuroimaging (Engelstalig) | 4 | 1 | X | X |
| Topics in experimental psychology (Engelstalig) | 4 | 1 | X | X |
| Persoonlijkheidspsychologie | 4 | 2 | X | X |
| Neuroanatomie | 3 | 2 | X | X |
| Paradigma van de experimentele psychologie (Engelstalig) | 6 | 1 | X | X |
| Instrumenten van de experimentele psychologie (Engelstalig) | 7 | 1 | X | X |
| Gedragseconomie | 4 | 2 | | X |
| Neurologie | 4 | 2 | | X |
| Assessmenttheorie | 6 | 2 | | X |
| TOTAAL | | | 71 | 89 |

SP = aantal studiepunten, SEM = semester waarin het vak wordt gegeven (1e, 2e of jaarvak)

— Studiefiche

— Lesrooster

TIP: Filmpje “Lesrooster” op

www.fppw.ugent.be/fdo/onthaal

Opleidingen > Schakelprogramma tot Master of Science in de pedagogische wetenschappen (klinische orthopedagogiek en Disability Studies)



Schakelprogramma tot Master of Science in de pedagogische wetenschappen (klinische orthopedagogiek en Disability Studies)

Een schakelprogramma is een overgangsprogramma tussen bepaalde professionele bachelors (3-jarige hogeschoolopleiding) en een specifieke master. Via het schakelprogramma krijg je dus toegang tot een aansluitende master.

Schrijf je in! Blijf op de hoogte

- schakelprogramma
- Faculteit Psychologie en Pedagogische Wetenschappen
- Nederlands
- Brochure [downloaden](#)
- [contact](#)

2021-2022 ↓ klinische orthopedagogiek e... ↓

Over de opleiding Programma Informeer je Vlot van start Verder studeren

— Volledig programma (versie 3)

Lesrooster 1ste semester [↗](#) Lesrooster 2de semester [↗](#) Afdruk [🖨](#)

— 1 Algemene opleidingsonderdelen 28

| Cursus | Ref | MTI | Semester | Taal | Lesgever | SP |
|--|-----|-----|----------|------|--------------------|----|
| Statistiek I | 1 | | sem 1 | nl | Jan De Neve | 7 |
| Statistiek II | 1 | | sem 2 | nl | Thierry Marchant | 6 |
| Onderzoeksmethoden I | 1 | | sem 2 | nl | Beatrijs Moerkerke | 5 |
| Interpretatieve onderzoeksmethoden | 1 | | sem 1 | nl | Griet Roets | 5 |
| Integratieseminarie | 1 | | jaar | nl | Emmellen Merchie | 5 |

— 2 Afstudeerrichtingsopleidingsonderdelen 31

| Cursus | Ref | MTI | Semester | Taal | Lesgever | SP |
|--|-----|-----|----------|------|-------------------|----|
| Theoretische orthopedagogiek | | 1 | sem 2 | nl | Stijn Vandevelde | 7 |
| Klinische orthopedagogiek | | 1 | sem 1 | nl | Stijn Vandevelde | 6 |
| Ontwikkelings- en gedragsstoornissen: psychologische diagnostiek | | 1 | sem 2 | nl | Roeljan Wiersema | 4 |
| Ethiek en deontologie van het pedagogisch handelen | | 1 | sem 1 | nl | Clara De Ruyscher | 5 |
| Psychologische modellen van hulpverlening | | 1 | sem 1 | nl | Herbert Roeyers | 5 |
| Klinische psychiatrie en neurologie | | 1 | sem 2 | nl | Patrick Santens | 4 |

+ 3 Keuzeopleidingsonderdelen

EDUCATIEVE MASTER GEDRAGSWETENSCHAPPEN

**Professionele
bachelor***
(180 SP)

Schakel-
programma
PEDA/PSYCHO
(61-90 SP)

Vorbereidings-
programma tot
EDUCATIEVE MASTER
(15 SP)

**EDUCATIEVE
MASTER
GEDRAGSWET.**
(120 SP)

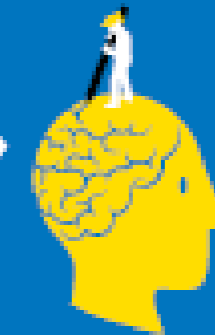

**Academische
bachelor***
(180 SP)

Vorbereidings-
programma
PEDA/PSYCHO
(12-90 SP)

Vorbereidings-
programma tot
EDUCATIEVE MASTER
(15 SP)

**EDUCATIEVE
MASTER
GEDRAGSWET.**
(120 SP)

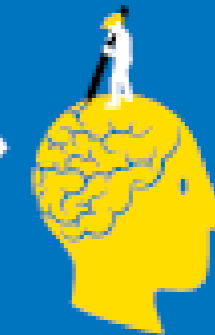

* Beteuwd naar welke vooropleidingen er allemaal kunnen instromen in de Educatieve master Gedragwetenschappen? Bekijk het overzicht bij de opleidingen Pedagogische wetenschappen en Psychologie op respectievelijk pagina 10 en 26 in deze brochure

WELKE VAKKEN NEEM JE OP?

- Standaard voltijds academiejaar = 60 studiepunten
- **Limiet: max. 75 studiepunten** opnemen per academiejaar
- Je kiest zelf **welke vakken** je opneemt
- Je kiest zelf **hoeveel vakken** je opneemt
- De **vakken in het vet** neem je idealiter eerst op in jouw traject
- SP/VP combineren met Master
- TIP: Filmpje “Hoe kies ik mijn vakken in een SP/VP?” op www.fppw.ugent.be/fdo/spvp

WELKE VAKKEN NEEM JE OP?

– Aandachtspunten:

- Lesrooster
- Examenrooster
- Volgtijdelijkheden (Psychologie)
- Mogelijke vrijstellingen
- Inhoudelijke samenhang van een programma.

– Zorg voor een **haalbaar traject!**

- Gemiddeld 30 studiepunten op per semester (werkstudent: 15 studiepunten)
- Stippel jouw traject op voorhand uit: welke vakken neem je op in welk academiejaar?
- Work in progress: stuur bij indien nodig!

VRIJSTELLINGEN

- Je mag steeds een aanvraag indienen voor **bijkomende vrijstellingen**
- LET OP: **verantwoordelijkheid van student** om op zoek te gaan naar inhoudelijke overlap
- Meer info: www.fppw.ugent.be/fdo/vrijstellingen

- Aanvragen zijn mogelijk **vanaf 22 augustus 2022**.
Je hoeft **niet ingeschreven** te zijn om een aanvraag in te dienen.
- De verwerkingstijd bedraagt **2 à 3 weken**.

LEERKREDIET

- Een student zet **geen leerkrediet** in voor **SP/VP**
- Een student zet **wel leerkrediet** in voor de **master**
- Starten met de aansluitende master, na een SP/VP, is mogelijk ongeacht de stand van het leerkrediet.
- Meer info: www.ugent.be/leerkrediet

- LET OP: **studievoortgang UGent**
Meer info: www.ugent.be/studievoortgang

FAQ'S

UNIVERSITEIT VS. HOGESCHOOL

Universiteit

- **Academisch, wetenschappelijk karakter**
- Theoretisch
- **Stage** pas in SP/VP en Master
- Onderwijs in grote groepen
- Grote mate van **zelfstandigheid**
- Grotere studiepakketten
- Bachelor + SP/VP + Master
- Pas inzetbaar op arbeidsmarkt na Master
- **Beleidsfuncties, coördinerend, leidinggevend**

Hogeschool

- Praktijkgericht
- Toepassingsgericht
- Stage vanaf eerste jaar
- Klasgroepen
- Klassikale opvolging
- Meerdere, kleinere vakken
- Bachelor
- Direct inzetbaar op arbeidsmarkt na Bachelor
- Uitvoerende functies

WAAROM KIEZEN VOOR EEN UNIVERSITAIRE OPLEIDING?

— **Meerwaarde van een universitair diploma**

- Inhoudelijke verdieping
- Onderzoekende, reflecterende professional vs. uitvoerende, technische professional
- Uitbreiding jobmogelijkheden: coördinerende, leidinggevende en beleidsfuncties

— **Wetenschappelijk karakter** verweven in academische opleiding

- Statistisch-methodologische vakken
- Wetenschappelijke literatuur in elk vak
- Opleiding tot academicus: eigen wetenschappelijk onderzoek in masterproef

VOORKENNIS? SLAAGKANS?

- **Inzet en motivatie!**
- **Mensenkennis** en belangstelling voor anderen: samenwerken
- **Weerbaarheid**
- **Statistiek:**
 - Eindcompetenties secundair onderwijs volstaan
 - Geen vakantie/voorbereidingscursus, wel [online platform om kennis te testen en bij te schaven](#)
 - Meer info: Wetenschappelijkheid en onderzoeksmethoden in de opleidingen (studiezaal, 1^e verdieping)
- **Talenkennis:** voldoende kennis Engels nodig, vaak Engelstalig leermateriaal
 - [Taaladvies](#): ondersteuning bij academisch schrijven en spreken in Nederlands en Engels
 - [UCT](#): taalcursussen

TRAJECTBEGELEIDING

- Advies over **studietraject- en voortgang**
 - Geïndividualiseerd traject
 - Vrijstellingen
 - Werken en studeren
 - Bijzonder statuut
 - Leerkrediet
 - ...
- **Advies bij maken van keuzes:** heroriëntering, afstudeerrichting
- **Vertrouwelijke gesprekken, bemiddeling**

STUDIEBEGELEIDING

- Vragen rond **studieaanpak**
- **Vakinhoudelijke ondersteuning**
- **Groepssessies & workshops:**
 - Studeer wijs (studiemethode)
 - Studieplanning
 - Proefexamens
 - ...
- **Individuele gesprekken**

BIJZONDER STATUUT?

- www.ugent.be/bijzonderstatuut
- **Onderwijs- en examenfaciliteiten**
(bijv. meer tijd op examens, alternatieve taak, gebruik van software...)
- **7 categorieën:**
 1. Functiebeperking
 2. Topsport
 3. Professionele kunstbeoefening
 4. Mandaat
 5. Uitzonderlijke sociale of individuele omstandigheden
 6. Student-ondernemerschap
 7. Anderstaligheid

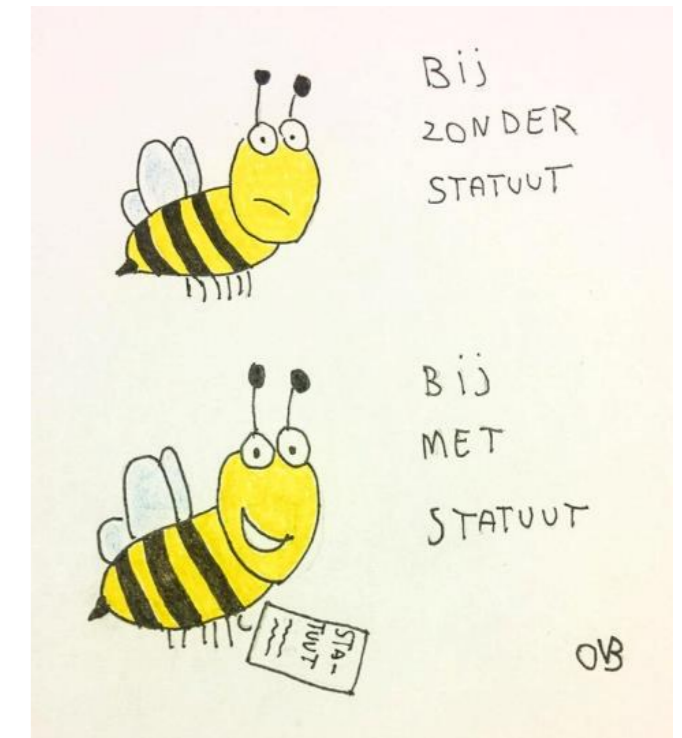

WERKEN EN STUDEREN COMBINEREN?

- **On campus dagonderwijs:** geen afstands- of avondonderwijs
- **Flexibiliteit in traject:** gemiddeld 15 studiepunten per semester
- **Werkstudentenstatuut:** www.ugent.be/werkstudent
 - Indien minimum halftijds tewerkgesteld
 - Faciliteiten
- **Contact tussen werkstudenten promoten:**
 - Facebookgroepen “Werkstudenten FPPW UGent” + “Werkstudenten educatieve master UGent”
 - Werkstudenten ontmoetingsavond bij start van elk semester
- **Brochure voor werkstudenten:** www.fppw.ugent.be/fdo/werkstudent

BIJZONDERE TRAJECTEN?

- **Bachelordiploma nog niet behaald?**
 - UGent → Starten met aansluitend voorbereidingsprogramma
 - Niet-UGent → [Externe GIT](#) indien nog max. 60 studiepunten te behalen in Bachelor
- Bachelor Psycho/Peda behaald aan **andere Vlaamse universiteit?**
 - Geen rechtstreekse toegang tot UGent-master, meestal voorbereidingsprogramma 12 à 18 studiepunten
 - [Contacteer trajectbegeleiding](#) om traject te bekijken
- Bachelordiploma **niet in Vlaanderen** behaald?
 - Benelux → inschrijven mogelijk tot half november, www.ugent.be/inschrijven
 - Overige landen → inschrijvingsaanvraag indienen voor 1 juni, procedure op [website](#)

VERDER VERLOOP INFODAG

— Vragenuurtjes:

- Studenten SP/VP: Auditorium 1
- Werkstudenten (incl. trajectbegeleiding): Auditorium 4, gelijkvloers

— Vrij verkennen:

- Stand studie- en trajectbegeleiding: bibliotheek, gelijkvloers
- Wetenschappelijkheid en onderzoeksmethoden in de opleidingen: studiezaal, 1^e verdieping
- Opleiding Pedagogische wetenschappen: 1^e verdieping
- Opleiding Sociaal werk: 1^e verdieping
- Opleiding Educatieve master Gedragwetenschappen: 1^e verdieping
- Opleiding Psychologie: 2^e verdieping



NOG EEN VRAAG?

STUUR EEN MAILTJE NAAR JOUW OPLEIDING:

psychologie.pp@ugent.be

pedawet.pp@ugent.be

sociaalwerk.pp@ugent.be

educatievemaster@ugent.be

